



**GUÍA DEL CORREDOR
DEMOBIKE
SEA OTTER EUROPE 2023**

THE BIKE SHOW IN EUROPE

- 01** | ¿Cómo llego al festival y dónde aparco?
- 02** | ¿Cuál es el horario del festival?
- 03** | ¿Cuál es el horario del demobike?
- 04** | ¿Cómo entro al festival?
¿Qué debo hacer una vez llegue?
- 05** | ¿Qué marcas ofrecen el servicio demobike?
- 06** | ¿Dónde están ubicadas las marcas?
- 07** | ¿Cómo reservo una bicicleta?
¿Cuándo abren las pre-reservas?
- 08** | ¿Cuáles son los circuitos demobike?
- 09** | Preguntas y respuestas frecuentes

01

¿Cómo llegar al festival y dónde aparco?



Si vienes en coche.
Aparca aquí. 



**TOMA LA SALIDA
6B DE LA AP7**

Acércate en bicicleta o en autobús.
(transfer gratuito cada 20min).

Si vienes en bicicleta, puedes dejarla en el aparcamiento de bicicletas gratuito del festival.



02

¿Cuál es el horario del festival?



22.09.23
12h - 19:30h



23.09.23
09h - 19:30h



24.09.23
09h - 15h



03

¿Cuál es el horario del demobike?



22.09.23
12:30h - 19h



23.09.23
09:30h - 19h



24.09.23
09:30h - 14:30h



EL DEMOBIKE EMPEZARÁ 30MIN DESPUÉS DE LA APERTURA DEL FESTIVAL PARA QUE LLEGUES A TIEMPO SI TIENES CITA A PRIMERA HORA



04

¿Cómo entro al festival?

¿Qué debo hacer una vez llegue?

Se requiere de una entrada gratuita
Consíguela aquí |



NO HACE FALTA VALIDARSE EN EL STAND DEMOBIKE. Deberás dirigirte directamente al stand de la marca.

Cuando llegues puedes dirigirte directamente al stand de la marca que hayas reservado.

O puedes pasearte por la zona expo para encontrar las distintas marcas demobike y su flota, y decidir cual te apetece más probar.



05

¿Qué marcas ofrecen el servicio demobike?



Lista de marcas servicio demobike actualizada



BASSO



CANYON



CLASSIFIED



comatec



ecobike



GARMIN



GUAVA



MMR

MOUSTACHE

NORCO

ORBEA



RIESE & MÜLLER

ROSSIGNOL



SRAM

TENWAYS

VELOBBVILLE



wahoo

whatabike!



06

¿Dónde están ubicadas las marcas?

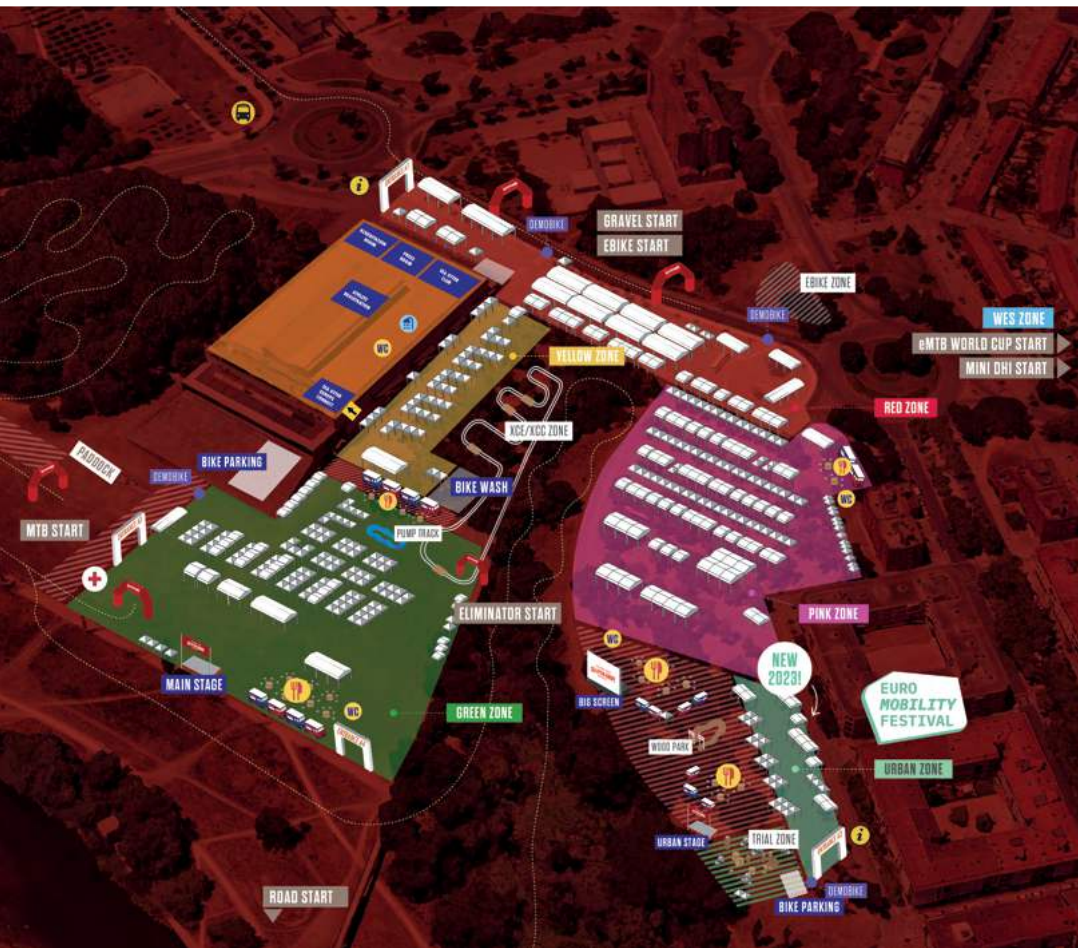

RED ZONE



YELLOW ZONE



GREEN ZONE



PINK ZONE



GREEN ZONE



07

¿Cómo reservo una bicicleta?

- 1| Reserva en la web
- 2| Puedes reservar hasta un máximo de 2 bicicletas (en período de pre-reserva)
- 3| El día del festival dirígete directamente al stand de la marca. Debes traer contigo el documento de identidad (DNI/NIE o pasaporte original). Una vez tengas los test completados, podrás realizar tantas pruebas como quieras, de forma ilimitada y gratuita.
- 4| ¡Empezar el test!

05.09.23

¿Cuándo abren las reservas?



08

¿Cuáles son los circuitos demobike?

BTT

eBIKE

ROAD

URBAN

GRAVEL

Hay circuitos de corta media y larga distancia. Y de distintas modalidades. Algunos dentro del recinto y otros a 300m del festival.



COSTA BRAVA - GIRONA

SEA OTTER EUROPE

Presented by **Continental**

EURO MOBILITY FESTIVAL

DEMOBIKE

- 6 | **URBAN A**
3,6KM (15')
- 7 | **URBAN B**
8KM (30')
- 8 | **URBAN C**
10,5KM (40')
- 9 | **EBIKE**
500M (3')

- 1 | **MTB A**
8KM 150MD+ (30')
- 2 | **MTB B**
12KM 200MD+ (45')
- 3 | **MTB C**
16KM 300MD+ (50')
- 4 | **ROAD**
24KM (45')
- 5 | **GRAVEL**
12KM (30')

⚠️ EXIT AND ENTRANCE BY THE DEMOBIKE GATES AT THE FESTIVAL

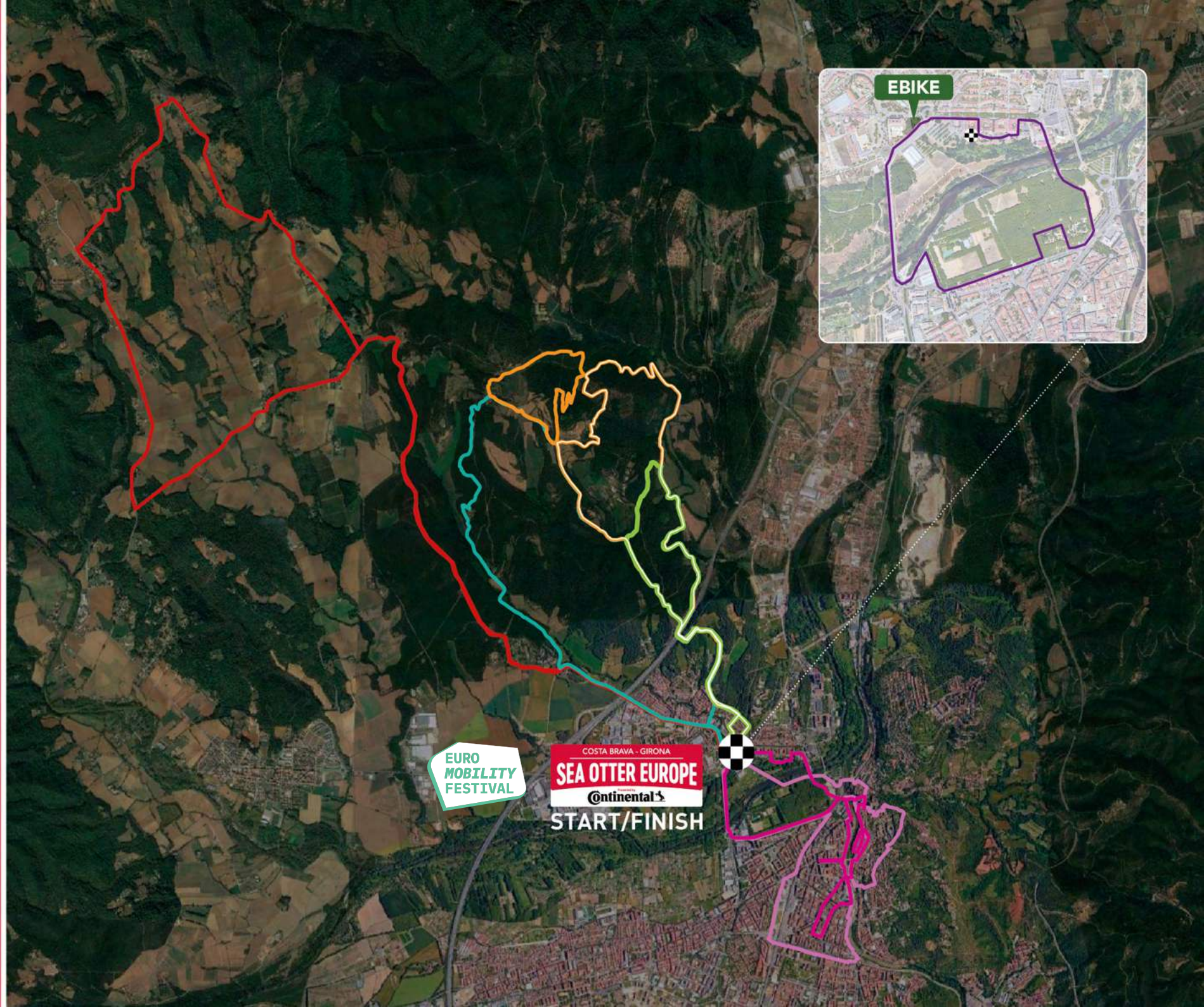

EURO MOBILITY FESTIVAL

COSTA BRAVA - GIRONA
SEA OTTER EUROPE
Continental
START/FINISH



08

¿Cuáles son los circuitos demobike?



8KM-150MD+
30'



12KM-200MD+
45'



16KM-300MD+
50'

DESCÁRGALO EN TU
GARMIN®

BTT

/para bicicletas BTT, eBTT, enduro y doble suspensión
/circuito marcado
/ruta **GPS** disponible
/powered by **wikiloc**



08

¿Cuáles son los circuitos demobike?



24KM-300MD+
45'



12KM-150MD+
30'

DESCÁRGALO EN TU
GARMIN®

ROAD GRAVEL

/para bicicletas de carretera/gravel
/circuito **NO** marcado
/ruta **GPS** disponible
/powered by **wikiloc**
/circuito con tránsito abierto



08

¿Cuáles son los circuitos demobike?



3,6KM
15'



8KM
30'



10,5KM
40'

DESCÁRGALO EN TU
GARMIN®

URBAN

/para bicicletas urbanas
/circuito **NO** marcado
/ruta **GPS** disponible
/powered by **wikiloc**



08

¿Cuáles son los circuitos demobike?



500M
3'

eBIKE

/para bicicletas ebike
/circuito marcado



09

Preguntas y respuestas frecuentes

¿Qué fecha se abren las pre-reservas?

- | El martes día 05.09.23. No todas las marcas ofrecen esta opción. La plataforma lo indicará claramente.
- | Las marcas que ofrezcan pre-reserva, podrás reservar su bicicleta a partir del 05.09.23 mediante la plataforma demobike.
- | Las marcas que no realicen pre-reserva, solo podrás probar su bicicleta durante los días del festival mediante la plataforma y al momento, en el stand.



Referente a reservas

09

Preguntas y respuestas frecuentes

¿Puedo reservar el mismo día del test?

Sí. Aunque desde la organización recomendamos que reserves previamente a través de la plataforma oficial.

Haz tu reserva aquí

Referente a reservas



09

Preguntas y respuestas frecuentes

¿Cuántas bicicletas máximo puedo reservar durante las pre-reservas?

Puedes reservadas hasta un máximo de 2 bicicletas en la plataforma.
¡Así que elígelas bien!

Referente al límite de bicicletas



09

Preguntas y respuestas frecuentes

¿Cuántas bicicletas máximo puedo probar durante los días de la Sea Otter Europe?

¡No hay límite! Solo debes asegurarte de la disponibilidad de cada bicicleta.

⚠ En tu perfil, solo puedes tener un total de 2 bicicletas reservadas y con el test por completar. Por eso, si intentas reservar una 3ª bicicleta, la plataforma no te lo permitirá. Antes deberás completar los 2 test anteriores.

Referente al límite de bicicletas



09

Preguntas y respuestas frecuentes

¿Qué documentación tengo que llevar?

Imprescindible presentar el documento identificativo original DNI/NIE o pasaporte. No se aceptarán fotocopias ni documentos identificativos de otras personas que no sea la que participe del servicio.

Referente a la documentación



09

Preguntas y respuestas frecuentes

¿Cuánto dura cada salida?

Según las franjas horarias establecidas por las marcas.
Entre 30min y 60min.

Con el tiempo suficiente para preparar la bicicleta,
realizar la ruta y devolverla cómodamente.

Las visitas pueden ser que sean guiadas o por el contrario, libres.
Esto será a elección de cada marca.

Es por esto, que los circuitos están mínimamente señalizados.



Referente a los circuitos

09

Preguntas y respuestas frecuentes

Conozco un camino que no forma parte del circuito demobike. ¿puedo desviarme y crear mi propia ruta?

No. Por motivos de seguridad y para garantizar que los tests se realicen dentro de los tiempos establecidos, se deberán utilizar solamente los circuitos habilitados por la organización.

Referente a los circuitos



¿Todas las bicicletas hacen demobike con la plataforma Bike and GO?

No. El servicio BikeAndGo es un servicio que la organización pone a disposición de marcas y visitantes para que la actividad se lleve a cabo de la forma más ágil y cómoda posible.

Es por ello, que si al registrarte en la plataforma demobike no encuentras la marca que te interesa, puede ser que:

a) no hagan test de bicicleta b) no hayan contratado la plataforma.

En este último caso, dirígete directamente a su stand para informarte.

Referente a las marcas demobike



09

Preguntas y respuestas frecuentes

¿Tengo que llevar mi propio material (casco, ropa deportiva, zapatillas)?

Solo se proporcionan dos materiales:

GARMIN ofrece servicio de ALQUILER DE GPS (gratis) y ABUS ofrece ALQUILER DE CASCO (gratis).

Referente al material necesario



09

Preguntas y respuestas frecuentes

¿Qué pasa si no llevo mi DNI / pasaporte?

| No podrás hacer demobike.

¿Existe algún seguro que cubra en caso de accidente?

| **Sí.** Todos los participantes demobike disponen de un seguro que cubre al ciclista en caso de accidente.

Referente a las posibles incidencias



09

Preguntas y respuestas frecuentes

¿Qué pasa si llego tarde a la hora que tenía prevista la reserva?

La reserva se pierde y deberás volver a realizar la reserva de la bicicleta según la disponibilidad.
Algunas marcas esperan hasta un total de 10min.
Se ruega máxima puntualidad.

Referente a las posibles incidencias



¿Habrá servicio de guardarropía?

No. Cada persona debe responsabilizarse de sus objetos personales. Algunas marcas, puede ser, que habiliten algún espacio en su stand a modo de guardarropía.

¿Habrá vestuarios con duchas?

No.

¿Habrá servicio de guarda-bicicletas?

Sí. El guarda-bicicletas se encuentra en la zona del festival. Estará debidamente señalizado. Es un servicio gratuito.

Referente a otros servicios



OUR VALUED PARTNERS



INSTITUTIONAL SPONSOR



TITLE SPONSOR



GOLD SPONSOR



SILVER SPONSOR



BRONZE SPONSOR



STRATEGIC PARTNERS



OFFICIAL BIKE WASH



OFFICIAL MAPPING



ORGANIZING